Week-end entretien au chalet
8, 9 et 10 avril 2022

(10 personnes)

Nettoyage de la rigole derrière le chalet :
Christian, Hervé et Marc se sont attelés avec détermination
à cette tâche annuelle essentielle.

En effet, le mur s’effrite sous la poussée du terrain au dessus, des arbres, de la pluie...
et il faudra tôt ou tard entreprendre quelque chose de plus radical sans doute.

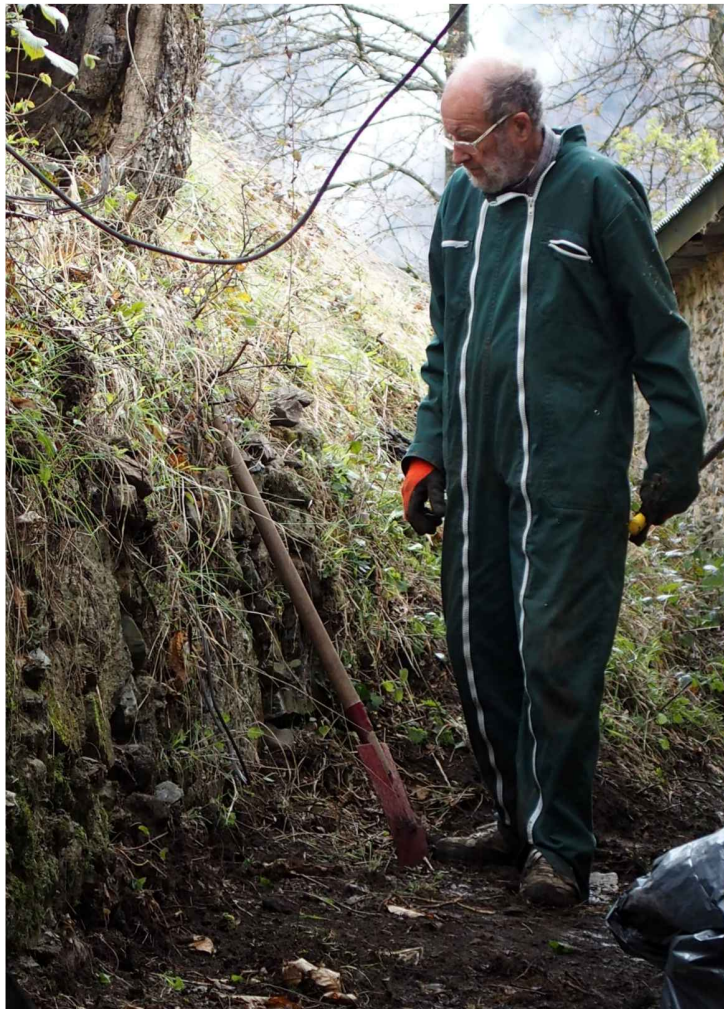

Jardiner,
nettoyer,
ramasser les orties pour la soupe

Refixer
la pancarte

Dégager les feuilles
du toit de l'atelier

Rentrer le maximum
de bois pour dégager
la terrasse

Ébenisterie
(réparer du vieux avec du très vieux)

Dégagement de l’arrière cuisine pour y installer une armoire à vaisselle : démontage des (très) solides étagères, tri de la vaisselle et des ustensiles de cuisine, nettoyage de ce que l’on garde, sortie du garde-manger en vue de le réparer et le repeindre

Arrière-cuisine :
montage du vaisselier

Une étagère extérieure
a été refaite en coin pour
ranger les grands récipients

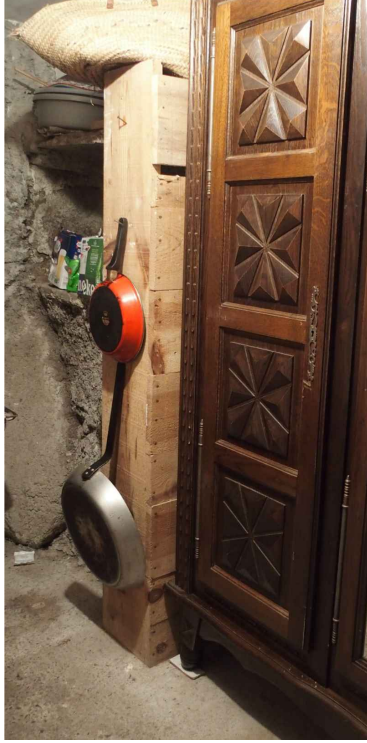

Garde-manger :
réparation
des trous
et peinture

Lasure sur les huisseries et les volets les plus abîmés.Enduit au plâtre autour des fenêtres
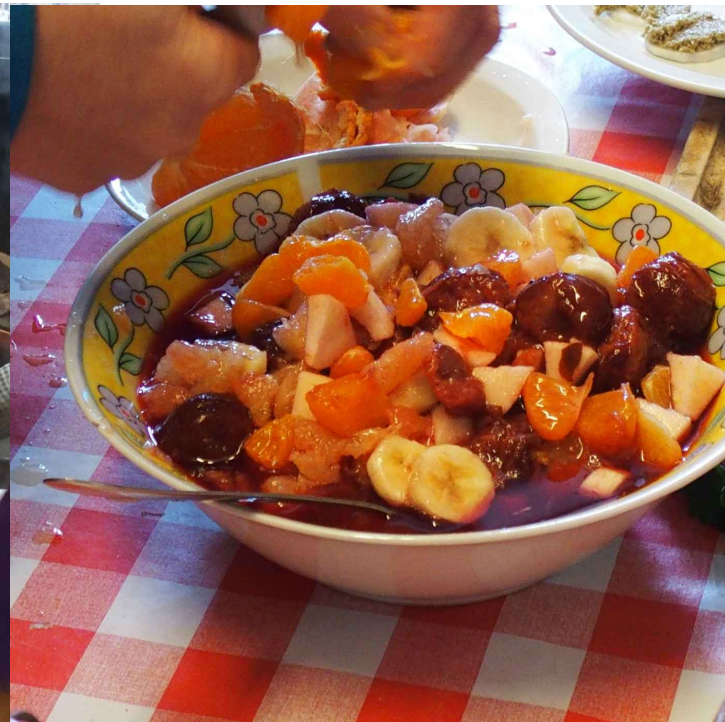
et comme toujours de belles lumières
et de bons petits plats